ПРОЕКТ ВНЕСЕНИЯ ИЗМЕНЕНИЙ В ГЕНЕРАЛЬНЫЙ ПЛАН МУНИЦИПАЛЬНОГО ОБРАЗОВАНИЯ "ГОРОД СВОБОДНЫЙ" АМУРСКОЙ ОБЛАСТИ

КАРТА ПРЕДЛОЖЕНИЙ ПО ТЕРРИТОРИАЛЬНОМУ ПЛАНИРОВАНИЮ В ОБЛАСТИ ЭЛЕКТРО-, ТЕПЛО-, ГАЗО- И ВОДОСНАБЖЕНИЯ НАСЕЛЕНИЯ, ВОДООТВЕДЕНИЯ
М 1:10 000

С
Ю

УСЛОВНЫЕ ОБОЗНАЧЕНИЯ

ГРАНИЦЫ ЕДИНИЦ АДМИНИСТРАТИВНО-ТЕРРИТОРИАЛЬНОГО ДЕЛЕНИЯ РОССИЙСКОЙ ФЕДЕРАЦИИ

СУЩЕСТВУЮЩИЙ

- Граница городского округа

ПЛАНИРУЕМЫЙ

- Граница населенного пункта

ФУНКЦИОНАЛЬНЫЕ ЗОНЫ

СУЩЕСТВУЮЩИЙ

- Жилые зоны
- Зона застройки индивидуальными жилыми домами
- Зона застройки малоэтажными жилыми домами (до 4 этажей, включая мансардный)
- Зона застройки среднеэтажными жилыми домами (от 5 до 8 этажей, включая мансардный)
- Зона застройки многоэтажными жилыми домами (9 этажей и более)
- Общественно-деловые зоны
- Многофункциональная общественно-деловая зона
- Зона специализированной общественной застройки
- Производственная зона
- Коммунально-складская зона
- Зона инженерной инфраструктуры
- Зона транспортной инфраструктуры
- Зона добычи полезных ископаемых
- Зона сельскохозяйственных угодий
- Зона садоводства, огородничества
- Производственная зона сельскохозяйственных предприятий
- Иные зоны сельскохозяйственного назначения
- Зоны рекреационного назначения
- Зона озелененных территорий общего пользования (парки, сады, скверы, бульвары, городские леса)
- Зона отдыха
- Зона лесов
- Зона кладбищ
- Зона складирования и захоронения отходов
- Зона озелененных территорий специального назначения
- Зона режимных территорий
- Зона аквиторий

ПЛАНИРУЕМЫЙ

- Зона застройки индивидуальными жилыми домами
- Зона застройки малоэтажными жилыми домами (до 4 этажей, включая мансардный)
- Зона застройки среднеэтажными жилыми домами (от 5 до 8 этажей, включая мансардный)
- Зона застройки многоэтажными жилыми домами (9 этажей и более)
- Общественно-деловые зоны
- Многофункциональная общественно-деловая зона
- Зона специализированной общественной застройки
- Производственная зона
- Зона инженерной инфраструктуры
- Зона транспортной инфраструктуры
- Зона садоводства, огородничества
- Зона рекреационного назначения
- Зона озелененных территорий общего пользования (парки, сады, скверы, бульвары, городские леса)
- Зона отдыха
- Зона складирования и захоронения отходов
- Зона озелененных территорий специального назначения

ОБЪЕКТЫ ТРУБОПРОВОДНОГО ТРАНСПОРТА И ИНЖЕНЕРНОЙ ИНФРАСТРУКТУРЫ

ОБЪЕКТЫ ТРУБОПРОВОДНОГО ТРАНСПОРТА И ИНЖЕНЕРНОЙ ИНФРАСТРУКТУРЫ

Существующие | Проектируемые | Планируемые к демонтажу | Планируемые к реконструкции | Планируемые к консервации | Планируемые к ликвидации

ФЕДЕРАЛЬНОЕ ЗНАЧЕНИЕ

МАГИСТРАЛЬНЫЕ ТРУБОПРОВОДЫ ДЛЯ ТРАНСПОРТИРОВКИ ЖИДКИХ И ГАЗООБРАЗНЫХ УГЛЕВОДОРОДОВ

- Магистральный газопровод

ОБЪЕКТЫ СВЯЗИ

- Телевизионный ретранслятор
- Базовая станция
- Объекты почтовой связи

ЭЛЕКТРИЧЕСКИЕ ПОДСТАНЦИИ

- Электрическая подстанция 500 кВ
- Электрическая подстанция 220 кВ
- Тяговая подстанция (железной дороги)

ЛИНИИ ЭЛЕКТРОПЕРЕДАЧИ (СЕТИ)

- Линии электропередачи 500 кВ
- Линии электропередачи 220 кВ

РЕГИОНАЛЬНОЕ ЗНАЧЕНИЕ

РАСПРЕДЕЛИТЕЛЬНЫЕ ТРУБОПРОВОДЫ ДЛЯ ТРАНСПОРТИРОВКИ ГАЗА

- Газопровод распределительный высокого давления

СЕТИ ЭЛЕКТРОСВЯЗИ

- Магистральная волоконно-оптическая линия связи

ЭЛЕКТРИЧЕСКИЕ ПОДСТАНЦИИ

- Электрическая подстанция 110 кВ
- Электрическая подстанция 35 кВ

ЛИНИИ ЭЛЕКТРОПЕРЕДАЧИ (СЕТИ)

- Линии электропередачи 110 кВ
- Линии электропередачи 35 кВ

МЕСТНОЕ ЗНАЧЕНИЕ ГОРОДСКОГО ОКРУГА

ОБЪЕКТЫ ВОДООТВЕДЕНИЯ

- Очистные сооружения (КОС)
- Очистные сооружения дождевой канализации
- Канализационная насосная станция (КНС)

СЕТИ ВОДООТВЕДЕНИЯ

- Канализация самотечная
- Канализация напорная
- Канализация дождевая самотечная закрытая
- Канализация дождевая самотечная открытая

ОБЪЕКТЫ ВОДОСНАБЖЕНИЯ

- Водозабор
- Водоочередные очистные сооружения
- Насосная станция
- Водонапорная башня
- Резервуар
- Артезианская скважина

СЕТИ ВОДОСНАБЖЕНИЯ

- Водопровод

ОБЪЕКТЫ ДОБЫЧИ И ТРАНСПОРТИРОВКИ ГАЗА

- Пункт редуцирования газа (ПРГ)

РАСПРЕДЕЛИТЕЛЬНЫЕ ТРУБОПРОВОДЫ ДЛЯ ТРАНСПОРТИРОВКИ ГАЗА

- Газопровод распределительный высокого давления
- Газопровод распределительный среднего давления

ОБЪЕКТЫ ТЕПЛОСНАБЖЕНИЯ

- Источник тепловой энергии

СЕТИ ТЕПЛОСНАБЖЕНИЯ

- Теплопровод магистральный

ЭЛЕКТРИЧЕСКИЕ ПОДСТАНЦИИ

- Трансформаторная подстанция (ТП)
- Распределительный пункт (РП)

ЛИНИИ ЭЛЕКТРОПЕРЕДАЧИ (СЕТИ)

- Линии электропередачи 10 кВ

ОБЪЕКТЫ ИНЖЕНЕРНОЙ ЗАЩИТЫ ОТ ОПАСНЫХ ГЕОЛОГИЧЕСКИХ ПРОЦЕССОВ

- Сооружения для защиты от затопления и подтопления

ИНОЕ ЗНАЧЕНИЕ

ОБЪЕКТЫ ВОДОСНАБЖЕНИЯ

- Водозабор

СЕТИ ВОДОСНАБЖЕНИЯ

- Технический водопровод

ОБЪЕКТЫ ДОБЫЧИ И ТРАНСПОРТИРОВКИ ГАЗА

- Завод по производству сжиженного природного газа (СПГ)

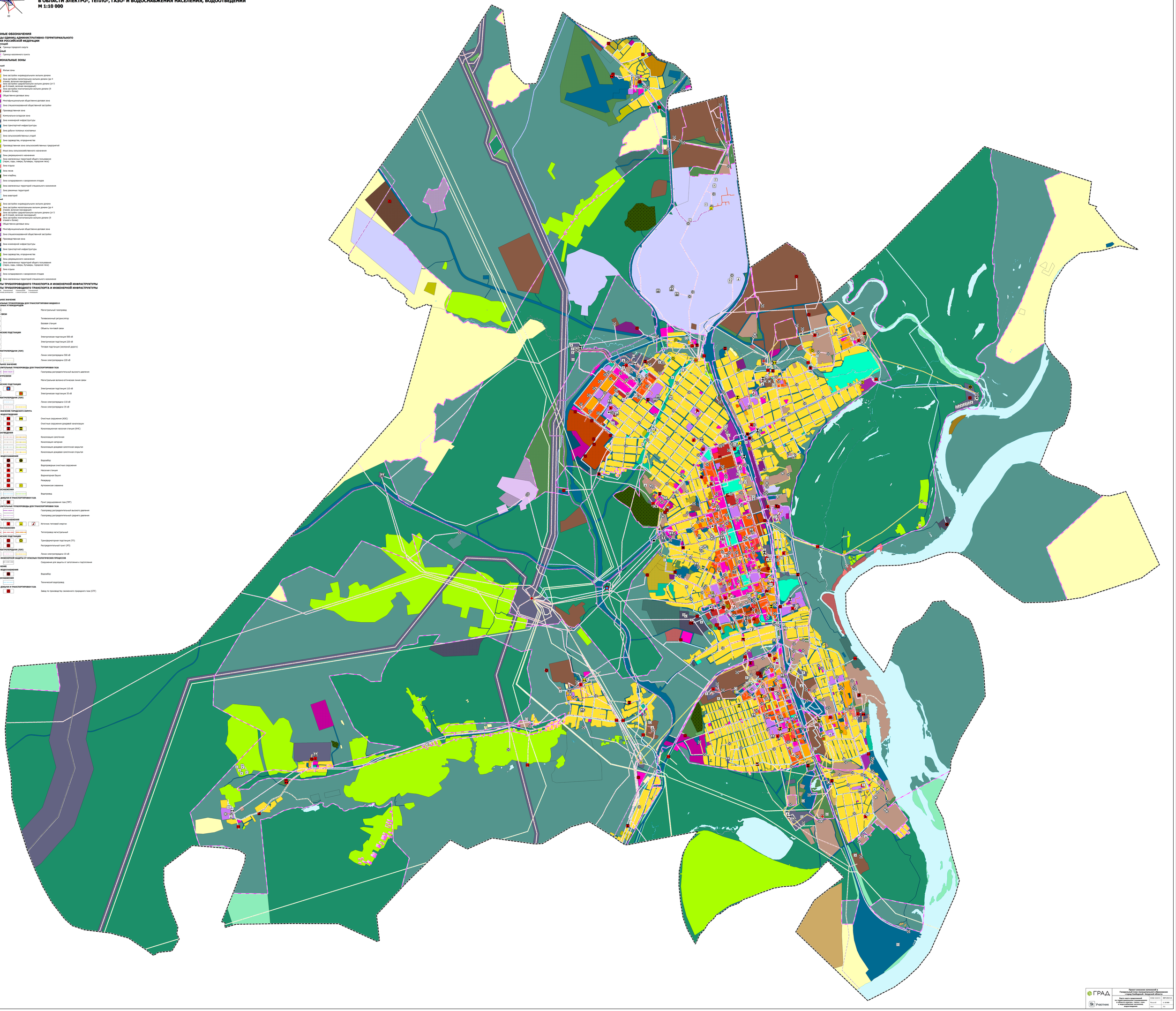

ГРАД	Проект внесения изменений в Генеральный план муниципального образования «Город Свободный» Амурской области		
Участник	Карта предложений по территориальному планированию в области электро-, тепло-, газо- и водоснабжения, водоотведения	Шифр проекта	ВДР 2019-07
		Масштаб	1:10 000
		Лист	2.1